

## CONÉCTESE AL WIFI EN Casa EN EL IPAD

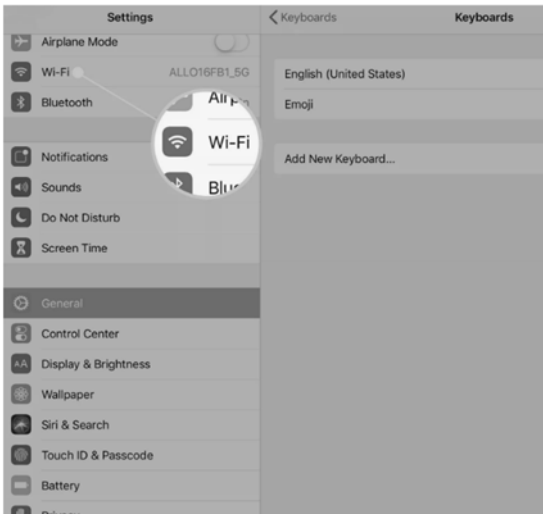

Con el iPad encendido, localice el icono de configuración



Pulse en "Wi-Fi"

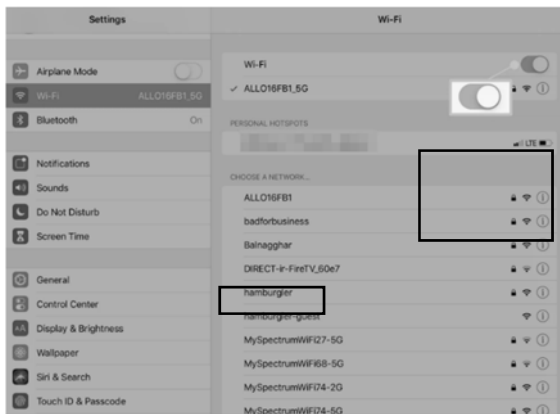

Asegúrese de que el botón Wi-Fi está encendido o verde y seleccione su nombre de Wi-Fi en casa de la lista



Introduzca su contraseña de Wi-Fi  
Verás una marca de verificación azul junto a tu nombre de Wi-Fi cuando estés conectado

