Using a Moto E⁴ Hotspot

In English

TURN ON HOTSPOT

1. Charge Hotspot
2. Turn Power on
3. Swipe up on home screen
4. Tap "Settings"
5. Tap “More”
6. Tap “Tethering & portable hotspot”
7. Turn on “Portable Wi-Fi hotspot”

En español

ENCENDER EL PUNTO DE ACCESO

1. Cargue el punto de acceso
2. Encienda el interruptor de encendido
3. Deslice hacia arriba en la pantalla de inicio
4. Toque “Settings”
5. Toque “More”
6. Toque “Tethering & portable hotspot
7. Active “Portable Wi-Fi hotspot”

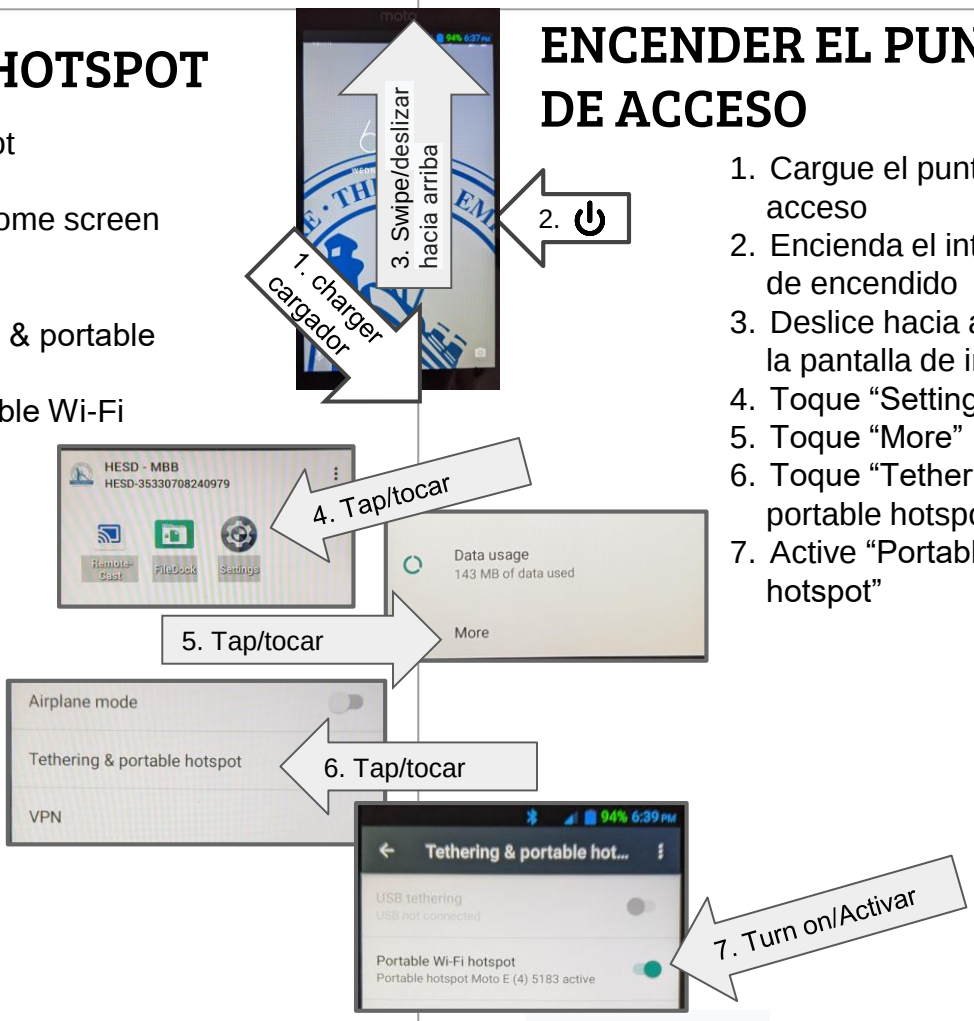

Connect Chromebook

- If a list appears, choose the “**Moto E(4) ####**” network
- Enter “password (**hesd2020**) and connect

OR

- Click the Wi-Fi symbol in bottom right corner
- Click Wi-Fi button on the pop-up
- Choose the “**Moto E(4) ####**” network
- Enter the password (**hesd2020**) and connect

Conectar Chromebook

- Si aparece una lista, elija el nombre de Wi-Fi “**Moto E(4) ####**”
- Ingrese la contraseña (**hesd2020**) y conéctese

o

- Haga clic en el símbolo de Wi-Fi en la esquina inferior derecha
- Haga clic en el botón de Wi-Fi en la ventana emergente
- Elija el nombre de Wi-Fi de la lista “**Moto E(4) ####**”
- Ingrese la contraseña (**hesd2020**) y conéctese