



Si ya completó el registro de Skyward para el año escolar 2023-2024, ya ha reconocido este Acuerdo de dispositivo para estudiantes.

No se necesita ninguna otra acción.



Para soporte técnico o cualquier pregunta, por favor llame, envíe un mensaje o envíe un correo electrónico a su maestro y / o bibliotecario. Si no pueden resolver su problema, lo derivarán a la parte correspondiente.

## Dispositivos dañados, perdidos o robados

McAllen ISD no requiere una tarifa por el uso de tecnología educativa. Los estudiantes serán responsables por un dispositivo dañado, perdido o robado.

Los dispositivos dañados se repararán sin cargo siempre que no retiren los estuches de protección proporcionados por el distrito

### Programa de tarifas:

|                            |          |
|----------------------------|----------|
| Reemplazo de Chromebook    | \$318.00 |
| Reemplazo de iPad          | \$299.00 |
| Cargador Chromebook        | \$30.00  |
| Bloque de cargador de iPad | \$17.50  |
| Cargador de iPad cable USB | \$17.50  |
| Funda de Chromebook        | \$29.00  |
| Funda de iPad              | \$45.00  |
| Hotspot (punto de acceso)  | \$35.00  |



# Acuerdo de Dispositivo Estudiantil

## iPads, Chromebooks, y Hotspots

### 2023-2024

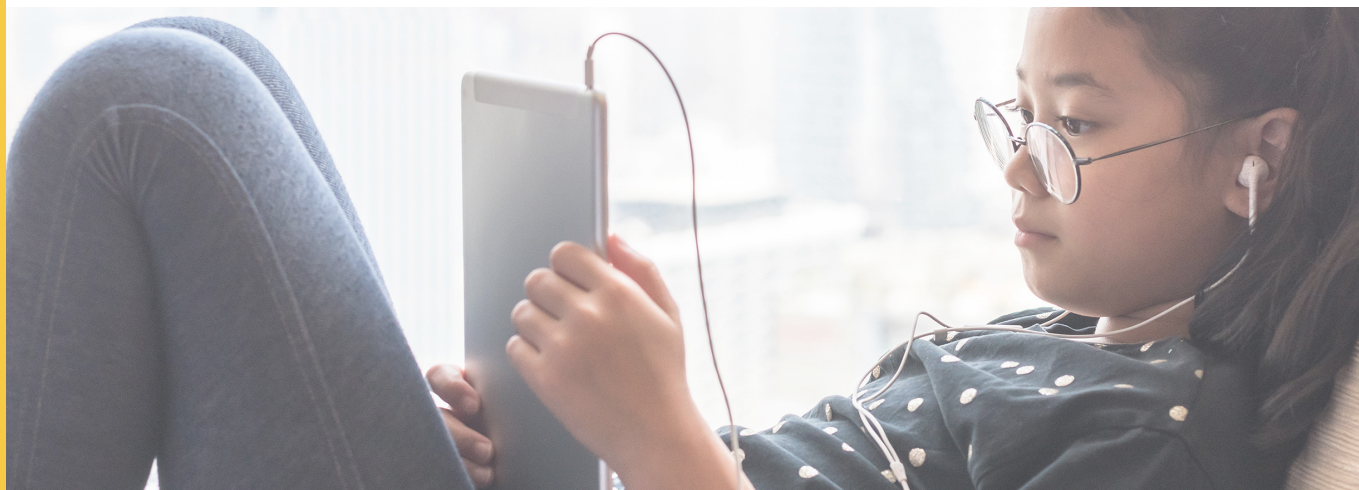



## Tecnología Educativa

McAllen ISD utiliza la tecnología educativa como una forma de mejorar la misión del distrito. La excelencia en la educación requiere que la tecnología se integre a la perfección en todo el programa educativo. En un esfuerzo por aumentar el acceso a esas habilidades del siglo XXI, McAllen ISD se ha propuesto como objetivo ofrecer a los estudiantes accesibilidad a su aprendizaje las 24 horas del día, los 7 días de la semana. El uso individual de la tecnología es una forma de capacitar a los estudiantes para que maximicen su potencial y los prepare para la universidad y el lugar de trabajo.

## Ciudadanía Digital

Un componente importante del uso de la tecnología es la seguridad y la responsabilidad. La educación sobre ciudadanía digital y conductas apropiadas en línea se revisará con frecuencia durante el año escolar.

## Poliza del Distrito

La política CQ (local) de McAllen ISD permite el uso personal limitado de la tecnología del distrito. Esta política define además el uso aceptable y le da al

Superintendente autoridad para implementar un plan para garantizar la seguridad de Internet, imponer filtros y monitorear el uso. McAllen ISD no es responsable por el uso inadecuado de los recursos tecnológicos del distrito por parte de los usuarios.

## Responsabilidades del Estudiante

La tecnología educativa es una herramienta de aprendizaje importante y tiene fines educativos. El Manual del Estudiante detalla el uso apropiado de la Tecnología Educativa y también enumera las consecuencias del mal uso de estos dispositivos. Los aspectos importantes que debe recordar al asumir la responsabilidad de su dispositivo incluyen:

- Mi dispositivo es mi responsabilidad y no lo dejaré en áreas sin supervisión.
- Cuando me entreguen un dispositivo por primera vez, seré responsable de verificar y reportar cualquier daño.
- Mantendré una batería completamente cargada para estar preparado para la instrucción diaria.
- Trataré el dispositivo de manera apropiada y reportaré cualquier problema / daño mecánico, físico o técnico a la escuela lo antes posible.
- No quitaré ni modificaré las etiquetas de identificación e inventario que se han colocado en el dispositivo.

- No agregaré adhesivos, etiquetas, rótulos ni marcas al dispositivo.
- Acepto usar el dispositivo móvil solo para comunicaciones apropiadas, legítimas y responsables.
- Mantendré mis cuentas y contraseñas seguras y no las compartiré con nadie más.
- No intentaré agregar, eliminar, acceder o modificar otras cuentas de usuario en el dispositivo.
- No modificaré el sistema operativo, "Jailbreak" o "Powerwash" de mi dispositivo.
- No cambiaré ni borraré el "nombre" interno del dispositivo.
- No restableceré el dispositivo a la configuración de fábrica mientras se me entregue el dispositivo.
- Devolveré el dispositivo, el cargador, el cable de carga y el estuche en buen estado de funcionamiento cuando se solicite o cuando me gradúe, me expulse o me retire de la escuela.
- Debo realizar actualizaciones periódicas solicitadas y obligatorias del sistema operativo del dispositivo.
- Actualizaré las aplicaciones asignadas y las mantendré en todo momento.
- Mantendré mi dispositivo móvil protegido con una funda en todo momento.

## Responsabilidades de los padres

Les pedimos a los padres que enfatizan la importancia del cuidado y uso adecuados de la tecnología educativa. Le pedimos que supervise el uso que hace su hijo del dispositivo en casa y discuta su los valores y expectativas de la familia con respecto al uso de Internet, correo electrónico, aplicaciones y fotos. Por favor reporte cualquier daño o dispositivo perdido a su campus lo antes posible.