NEW STUDENT PICK UP PROCEDURES
PLEASE TAKE A LOOK AT THIS MAP
<u>ONLY FOR AFTERNOON PICK UP!</u>

NUEVOS PROCEDIMIENTOS
PARA RECOGER ESTUDIANTES
POR FAVOR MIRE ESTE MAPA!
<u>SOLAMENTE PARA RECOJER EN LA TARDE</u>

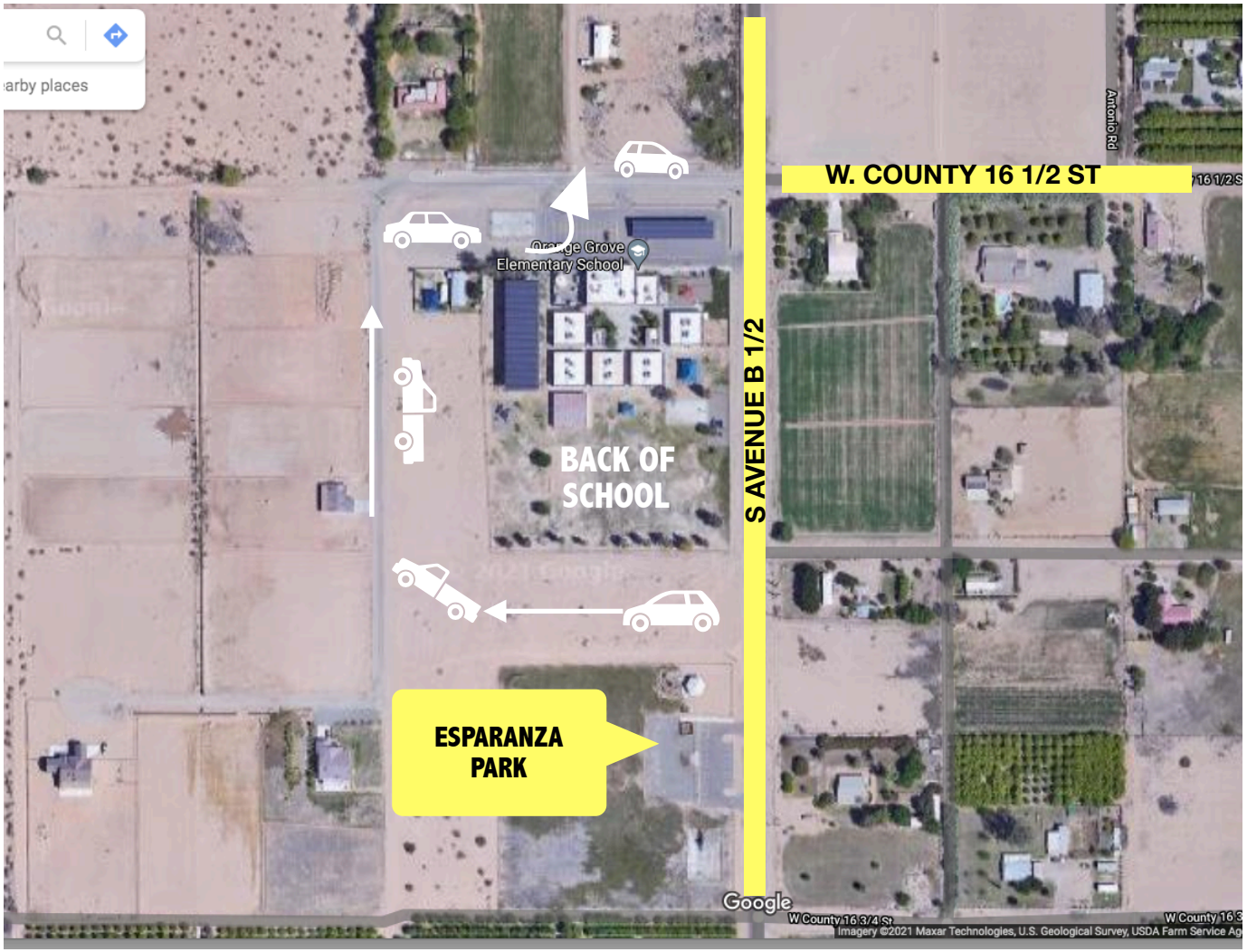

- Parent will no longer enter through County 16 1/2 ST.
- Parents will now enter the dirt path located behind the school between OGS and Esperanza Park.
- Follow the path turning the road towards NORTH, and turn to the TAXI area, where two lanes will form as usual.
- Exit will remain the same.

This will help alleviate traffic at the front of the school.

- Los padres ya no ingresarán por el condado 16 1/2 ST.
- Los padres ahora ingresarán al camino de tierra ubicado detrás de la escuela entre OGS y Esperanza Park.
- Siga el camino que gira la carretera hacia el NORTE, y gire hacia la zona de TAXI, donde se formarán dos carriles como de costumbre.
- La salida seguirá siendo la misma.

Esto ayudará a aliviar el tráfico en el frente de la escuela.